FACOLTÀ DI SCIENZE DELLA COMUNICAZIONE
UNIVERSITÀ DEGLI STUDI DI TERAMO

CISREM srl
Spin off universitario

consip

Supported by
INTELLIGENT ENERGY
EUROPE

Buy Smart +
Acquisti verdi per
prodotti eco-efficienti

VERDE PIÙ VERDE VERDISSIMO

Il mercato elettronico della Pubblica Amministrazione

Seminari del Corso in Green Economy Management

Teramo - martedì 15 e mercoledì 16 gennaio 2013
Sala delle lauree - Facoltà di Scienze della comunicazione

MARTEDÌ 15 GENNAIO 2013 - ORE 15.30

Introduce e modera
Manuel De Nicola
Docente di Green Economy Management

IL PUBLIC PROCUREMENT IN ITALIA E GLI STRUMENTI DI ACQUISTO MESSI A DISPOSIZIONE DA CONSIP
Andrea Di Tommaso
Account Manager Amministrazioni Territoriali Consip S.p.A.

GLI ACQUISTI PUBBLICI SOSTENIBILI
Lidia Capparelli
Responsabile GPP Consip S.p.A.

MERCOLEDÌ 16 GENNAIO 2013 - ORE 10.30

Introduce e modera
Manuel De Nicola
Docente di Green Economy Management

LA NORMATIVA E LE NOVITÀ INTRODOTTE DALLA SPENDING REVIEW
IL MERCATO ELETTRONICO DELLA P.A.
Andrea Di Tommaso
Account Manager Amministrazioni Territoriali Consip S.p.A.

I CRITERI CHE DEFINISCONO GLI APPALTI VERDI
Lidia Capparelli
Responsabile GPP Consip S.p.A.

Coordinamento scientifico a cura di Cisrem - Spin off dell'Università degli Studi di Teramo - tel. 0861 266049 - mdenicola@unite.it
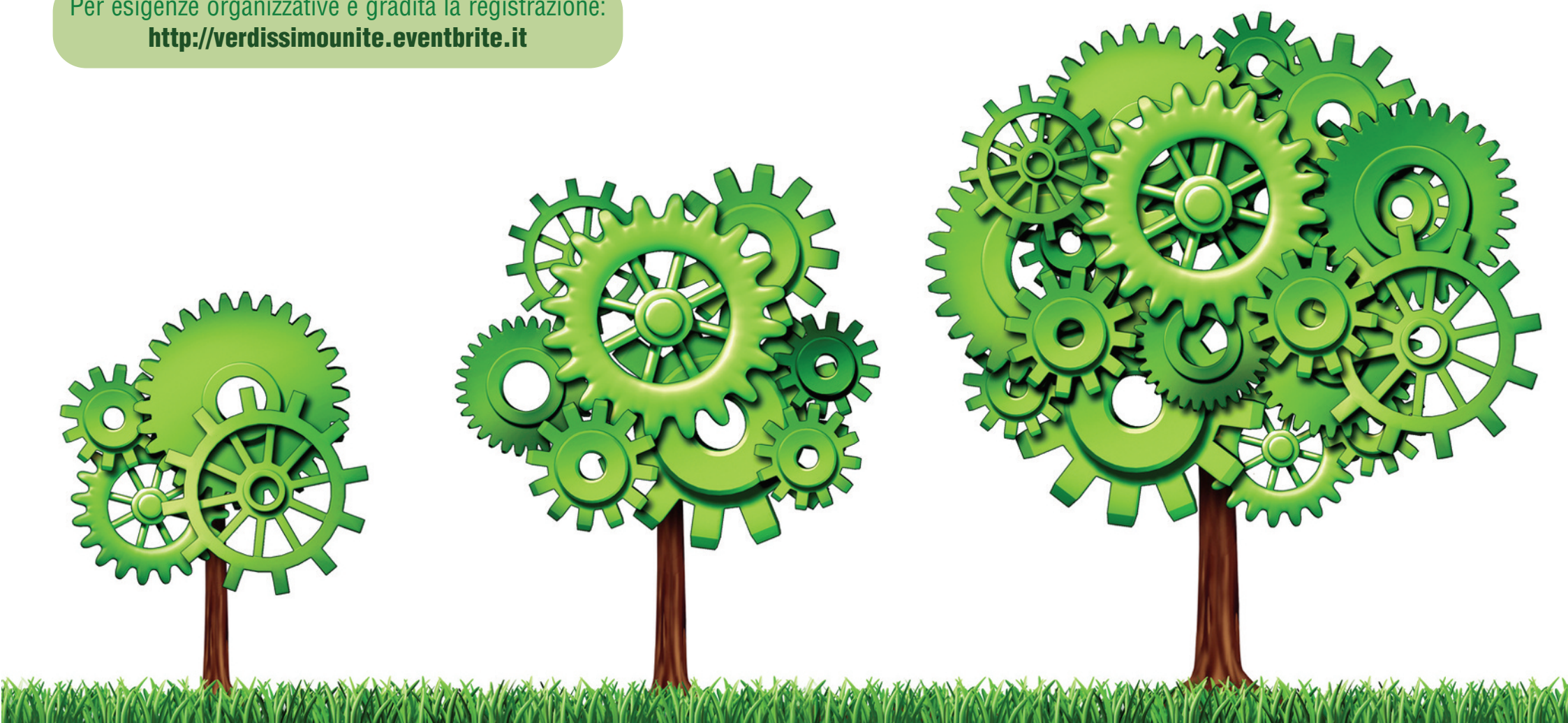
Per esigenze organizzative è gradita la registrazione:
http://verdissimounite.eventbrite.it