



**Università degli Studi di Teramo**  
**Facoltà di Medicina Veterinaria**

Teramo, 5 maggio 2008  
Piazza Aldo Moro, 45



## **Aggiornamenti sulla leishmaniosi canina: dall'epidemiologia, alla diagnosi e terapia**

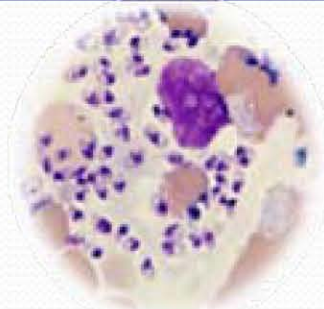

**Moderatori: Proff. A. Boari, A. Gatti**

**08.45 Indirizzi di salute: Prof. *Fulvio Marsilio* - Preside Facoltà Medicina Veterinaria – Prof. *Antonio Gatti* – Presidente Ordine medici veterinari di Teramo**

**09.00** Epidemiologia della leishmaniosi canina in Italia e cenni sul ciclo biologico del vettore (***M. Maroli***)

**09.45** Diagnosi di leishmaniosi canina: linee guida del GSLC (***G. Oliva***)

**10.30** Pausa

**11.00** Nefropatie nel paziente canino leishmaniotico: dalla patogenesi alla diagnosi (***A. Zatelli***)

**11.45** Terapia e monitoraggio del paziente leishmaniotico nefropatico (***A. Zatelli***)

**12.30** Domande e chiusura sessione mattutina

**PAUSA PRANZO**

**14.30** Terapia e monitoraggio in corso di infezioni da *Leishmania* nel cane (***G. Oliva***)

**15.15** Prevenzione ambientale ed antifeeding (***M. Maroli***)

**16.00** Domande e test di verifica apprendimento per studenti

Evento dedicato agli studenti del III, IV e V anno di corso di Laurea Specialistica in Medicina Veterinaria e agli studenti del II e III anno del Corso di Laurea in Tutela e Benessere Animale – 1 C.F.U. (previa verifica con test)